Tag des Offenen Ateliers

IN RHEDA-WIEDENBRÜCK

SONNTAG | 11–18 UHR

15. NOV. 2026

Birgit Frieda Amhoff
Artothek / Stadtbibliothek
Michael Bachus
Andrea Berheide
Helga Brandherm
Hildegard Dammann-Othmer
Ottilie Dreier
Birgit Dürbusch
Jutta Eusterhus
Margrit Gebranzig
Leonie Geldmacher
Stefan Hein
Yaghma Jahangirian
Jutta Koch
Barbara Körkemeier
Gabi Leweling
Maria Narmont-Laplace
Nick Page
Petra Rentrup
Willi Repke
Inge Schwarz
Jürgen Türksch
VHS Reckenberg-Ems
Petra Wagener
Zainab Yaqubi

In Gedenken an Bernd Bergkemper



Erneut heißt es: „Hereinspaziert!“

Auch in diesem Jahr öffnen wir für Sie, liebe Kunstinteressierte, wieder gerne unsere Ateliers. Wir laden Sie herzlich ein zum Schauen, Stöbern und Entdecken – erleben Sie uns und unsere Kunst live und in Farbe! Viele interessante und spannende Künstlerinnen und Künstler sind mit von der Partie, bereichert durch ausgewählte Gäste, die die Vielfalt der präsentierten Kunstwerke zusätzlich erweitern. In entspannter Atmosphäre können Sie mit uns ins Gespräch kommen, mehr über unsere individuellen Arbeitsprozesse erfahren und sich inspirieren lassen – selbstverständlich auch gerne zum Kauf. Nutzen Sie die Gelegenheit, unterschiedlichste Ateliers und Räumlichkeiten zu entdecken, einen Blick hinter die Kulissen zu werfen und dabei allerlei Neues und Spannendes kennenzulernen – direkt und hautnah.

Wir finden: ein wunderbares Angebot – und freuen uns sehr auf Ihren Besuch!






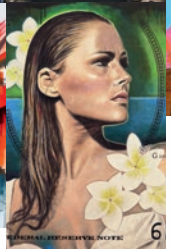
6
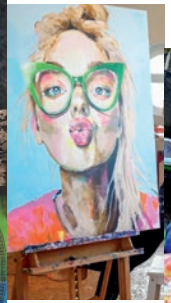



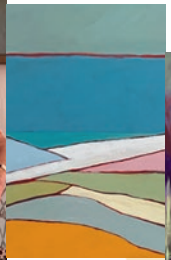




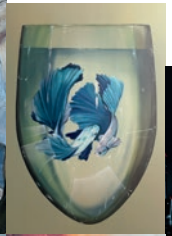
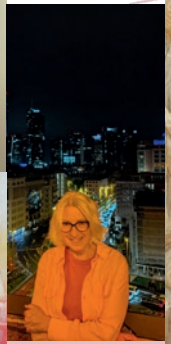







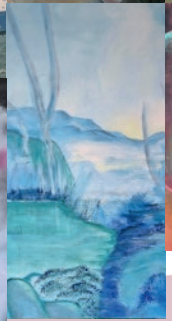
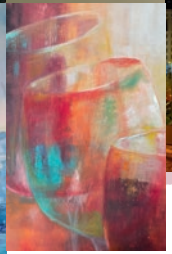



Birgit Frieda Amhoff

Atelier Frieda:
Hauptstraße 24 im Künstlerhaus Repke

Telefon: 0160 94527248
E-Mail: bamhoff@gmail.com
www.instagram.com/atelierfrieda

„Bilder sind gespeicherte Energie – sie beginnen zu leben, wenn wir sie betrachten."

Als ein Tanz aus Tusche in verschiedenen Formaten entfalten sich Birgit Frieda Amhoffs Bilder, festgehalten auf Leinwand, Holz und Papier: von flüchtig bis kraftvoll, zwischen Leichtigkeit und Energie, Geste und Poesie. Linien verlieren sich und Farben träumen – eine Hommage an ihre Japanreisen.



Artothek

Kirchplatz 2, Stadtbibliothek Rheda-Wiedenbrück

Kontakt: Annette Deitert
Telefon: 05242 904074
E-Mail: annette.deitert@rh-wd.de
www.bibliothek-rheda-wiedenbrueck.de

Kunst zum Ausleihen – unsere Artothek feiert ihren 25. Geburtstag!

Neben den Bildern der Gastkünstler Nick Page und Zainab Yaqubi präsentieren wir viele weitere Kunstwerke von Künstlerinnen und Künstlern der Artothek in der Bibliothek Wiedenbrück. Freuen Sie sich auf interessante Gespräche und spannende Einblicke, erleben Sie Kreativität vor Ort und finden Sie Ihr Lieblingsbild zum Ausleihen.
Am Sonntag, den 22.11.26 um 11 Uhr, eröffnen wir dann die große Jubiläumsausstellung „25 Jahre Artothek" in der Bibliothek Wiedenbrück mit einer Vernissage, zu der wir Sie herzlich einladen.



Michael Bachus

Atelier:
Burgweg 96, Nähe Stadtholz

Telefon: 05242 908393
E-Mail: info@michaelbachus.de
www.michaelbachus.com · www.instagram.com/michaelbachus

Zum In-den-Urlaub-Träumen …

Michael Bachus zeigt Impressionen, die er seinen Urlaubseindrücken in einem pointierten und zugleich reduzierten Stil nachempfunden hat: schwungvoll, malerisch und mit lockerem Strich. Es sind Motive, die unwillkürlich an Urlaub erinnern: Landschaften, das Meer, verwinkelte Gassen oder Häuserzeilen. Angenehmes, Ruhiges, Unaufgeregtes. Die Bilder – in Acryl, Öl und in Mischtechnik gemalt – vermitteln Raum und Weite, stets umhüllt von einer heiteren, sonnigen Atmosphäre.



Andrea Berheide

Ausstellung:
Klingelbrink 11, Bäckerei Vorbohle

Telefon: 0172 9722027
E-Mail: info@aberheide.com
www.aberheide.com · www.instagram.com/andreaberheide
Atelier: Walrawenweg 10, 33378 Rheda-Wiedenbrück

Mit Acrylfarben, Spachtel und Pinsel

In ihren Arbeiten verbindet Andrea Berheide großformatige Porträts und figurative Motive mit einer lebendigen, unmittelbaren Bildsprache. Ihre farbintensiven Werke bewegen sich zwischen Kontrolle und Intuition und sind geprägt von Dynamik, Emotion und einer besonderen Präsenz.





Ottilie Dreier

Goldschmiede Galerie:
Lange Straße 31

Telefon: 05242 54555
E-Mail: od@ottipur.de
www.instagram.com/eilitto3

Im Spannungsfeld zwischen Handwerk und Kunst

Die Goldschmiedin Ottilie Dreier ist Goldschmiedemeisterin mit eigener Werkstatt in Wiedenbrück. Sie entwirft und fertigt individuelle Schmuckstücke aus Gold, Silber und Platin, veredelt mit erlesenen Edelsteinen und Perlen. Ihre Schmuckkunst verbindet sie mit ihrer Malerei und lässt sich dabei von der Natur und der Form des menschlichen Körpers inspirieren.



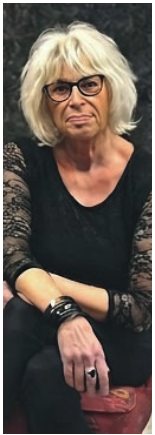

Birgit Dürbusch

Atelier:
Hauptstraße 24 im Künstlerhaus Repke

Telefon: 0157 72735858
E-Mail: birgit.duerbusch@duerbusch.com
www.instagram.com/birgit.duerbusch

Konservierung und Restaurierung von Gemälden, Rahmen und Holzskulpturen

Zusätzlich arbeitet Birgit Dürbusch mit Blattmetallen und Naturmaterialien wie Holz, Rinde, Muscheln, Sand und Steinen.









Leonie Geldmacher

Ausstellung:
Birnstraße 5 (neben Pizzeria „Rose“)

Telefon: 0173 6350942
E-Mail: leonie@leoniewiegerpainting.de
www.leoniewiegerpainting.de

Wenn Farben, Formen und Emotionen miteinander verschmelzen

Seit ihrer Kindheit begeistert sie sich für die Malerei, „heute weiß ich, ich erschaffe Kunst, weil ich spüre, dass es einen Ort in mir gibt, an dem Farben, Formen und Emotionen zu einer eigenen Sprache verschmelzen“, so Leonie Geldmacher. In ihren Werken bringt sie selbst gewonnene Momentaufnahmen und Eindrücke in Farben zum Ausdruck. Dieser Ansatz bildet das Herzstück ihrer künstlerischen Vision und spiegelt wider, wie sie die Welt interpretiert und darstellt.





Stefan Hein

Atelier:
Wendtstraße 26

Telefon: 0151 18472893
E-Mail: s.hein@plan-alpha.de
www.stefanhein.com · www.instagram.com/stefan_hein_

Pop-Art in Acryl und Aquarell

Stefan Hein knüpft mit seinen Arbeiten an die Bildsprache der Pop-Art an – direkt, farbintensiv und voller Energie. Seine Porträts berühmter Film- und Musiklegenden kombiniert er oft mit Textfragmenten, Logos, Magazintiteln oder Elementen aus Filmplakaten. So entsteht aus Vertrautem Neues: vielschichtige Kompositionen mit überraschender Wirkung.



Jutta Koch

Atelier:
Hauptstraße 24 im Künstlerhaus Repke

Telefon: 05242 42149

Immer wieder malt Jutta Koch Menschen in ihren Welten.

Es sind beseelte und tanzende Menschen ebenso wie suchende, gequälte oder leidende Personen. Die Künstlerin aus Rheda-Wiedenbrück scheut sich dabei nicht, auch unbequeme Themen aufzugreifen, um das menschliche Dasein in seiner Schönheit und seiner Zerbrechlichkeit ausdrucksstark und facettenreich ins Bild zu bringen.



Barbara Körkemeier

KunstLaden

Lange Straße 91

Kontakt: Barbara Körkemeier
Telefon: 0159 01384246
E-Mail: barbara.koerkemeier@t-online.de
www.instagram.com/kunstladen_wiedenbrück

Kunst sehen, erleben, erwerben

Im Wiedenbrücker KunstLaden zeigen Künstlerinnen und Künstler aus der Region ihre Werke in ständig wechselnden Ausstellungen. Zum Tag des offenen Ateliers werden ausgewählte Arbeiten aus den Bereichen Fotografie und Malerei präsentiert – eine vielschichtige Inspirationsquelle für jeden Kunstinteressierten. Die Künstlerinnen und Künstler sind persönlich anwesend und geben gerne Einblicke in ihr Schaffen.

KunstLaden

Lange Straße 91



Helga Brandherm



Jutta Eusterhus



Hildegard Dammann-Othmer



Maria Narmont-Laplace



Yaghma Jahangirian



Margrit Gebranzig



Gabi Leweling



Inge Schwarz



Nick Page

Ausstellung:
Kirchplatz 2, Stadtbibliothek Rheda-Wiedenbrück

E-Mail: xcharlenex64@yahoo.de

Abstrakte Bilder in Acryl, Öl und mit Sprühfarben.

Seit seiner Kindheit zeichnet und malt Nick Page. Er gestaltet seine Bilder in unterschiedlichen Stilrichtungen und arbeitet mit verschiedenen Materialien und Techniken. Neben Acryl- und Ölfarben benutzt er Sprühfarben, wendet Spachteltechniken an und integriert Materialien direkt in seine Werke. Der Großteil seiner Bilder ist abstrakt und in dunkleren Farben gehalten. Als Kontrast gibt es Gemälde in leuchtenden Neonfarben.



Petra Rentrup

Holzbildhauerei, Atelier:
Rentruper Straße 4, OT St. Vit

Telefon: 05242 3281
E-Mail: info@rentrup.de
www.rentrup.de

Dem schönen Werkstoff Holz Leben einhauchen.

Eine Aufgabe, die Petra Rentrup sowohl figürlich als auch ornamental umsetzt. Ihre Werke haben zumeist realistische Züge, mal sind es Arbeiten, die die Tierwelt thematisieren, mal Abbilder von Menschen. Die Werkstücke sind entweder farblich gefasst oder naturbelassen. Im Bild eine Figur aus Eichenholz, mit der Motorsäge gearbeitet und der Flex geschliffen.



Willi Repke

Atelier für Glasgestaltung:
Hauptstraße 24 im Künstlerhaus Repke

Telefon: 01575 3557606
E-Mail: willi@repke-unicart.de
www.repke-unicart.de

Sei da, wo das Glück dich findet …

Willi Repke arbeitet im bereits 1907 erbauten Künstlerhaus Repke in seinen Atelierräumen. Neben Auftragsarbeiten und Kursen ist es ihm besonders wichtig, Objekte frei entwerfen zu können. Die Farbglasgestaltung ist eine faszinierende Herausforderung, geht es doch darum, Form und Farbe in Licht, Transparenz und Durchsicht zu entwickeln. Perfektion ist für ihn erreicht, nicht, wenn es nichts mehr hinzuzufügen gibt, sondern, wenn nichts mehr weggelassen werden kann.



Jürgen Türksch

Ausstellung:
Klingelbrink 21, Eiscafé Garda

Telefon: 0170 4195402
E-Mail: juergen.tuerksch@gmx.de
www.galerie-tuerksch.de

Kunstwerke zwischen Traum und Wirklichkeit,

fantasievoll oder realitätsnah, abstrakt oder detailreich, aber immer mit spannender Tiefenwirkung und einer sanften Berührung durch das Licht. Die farbenfrohen Acryl-Arbeiten von Jürgen Türksch entstehen im Dialog mit den Menschen und der Natur.



VHS Reckenberg-Ems

Kirchplatz 2, VHS Reckenberg-Ems

Kontakt: Sabine Höller-Pietsch
Telefon: 05242 9030316
E-Mail: sabine.hoeller-pietsch@vhs-re.de

Kursräume werden Kunstträume

Der Luise-Hensel-Saal im Stadthaus Wiedenbrück wird zur Spielwiese der Kreativität! Schauen Sie rein, wenn wir nun zum dritten Mal beim Tag des offenen Ateliers mitmischen und zeigen, was in unseren Kursen alles entsteht, von Kinder- bis hin zu Senioren-Kunst: Zeichnungen, Aquarelle, Acrylbilder und jede Menge Ideen, die unter Anleitung unserer erfahrenen Kursleitenden zum Leben erweckt wurden. Sie möchten auch Ihre kreative Ader entdecken? Dann lassen Sie sich inspirieren und schauen Sie, was gestalterisch alles möglich ist bei der VHS Reckenberg-Ems.

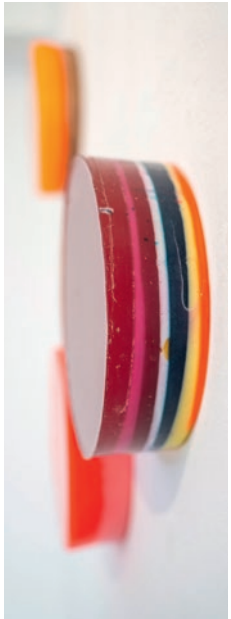



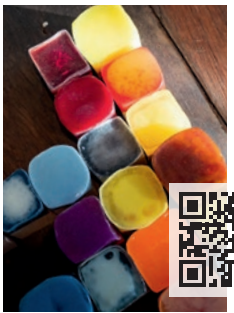

Petra Wagener

Atelier:
Hauptstraße 24 im Künstlerhaus Repke

Telefon: 0176 28777710
E-Mail: Petrawagener@me.com
Internet: petra-wagener.online

Bilder und Objekte auf Leinwand und Holz

Mit allen Möglichkeiten, die das Medium Farbe bietet, entstehen Petra Wageners Arbeiten. Der kreative Prozess und der experimentelle Umgang mit Farbe und Material – in der aktuellen Schaffensperiode mit Epoxidharz – stehen im Vordergrund.



Zainab Yaqubi

Ausstellung:
Kirchplatz 2, Stadtbibliothek Rheda-Wiedenbrück

Telefon: 0157 36158061
E-Mail: zainabyaqubi59@gmail.com

Kunst bedeutet Leben

Kunst ist für Zainab Yaqubi eine Notwendigkeit. Eine Notwendigkeit, sich dem Leben zu stellen und auf besondere Art Gedanken auszudrücken. Raum, Farbe und Form sorgen in ihren Bildern für ein malerisches Ereignis.

Die Ateliers und Veranstaltungsorte

(nach Ortsteil in alphabetischer Reihenfolge)

1 Birnstraße 5 (neben Pizzeria „Rose“)
Leonie Geldmacher

2 Burgweg 96, Nähe Stadtholz
Michael Bachus

3 Hauptstraße 24, Künstlerhaus Repke
Birgit Frieda Amhoff · Birgit Dürbusch · Jutta Koch
Willi Repke · Petra Wagener

4 Kirchplatz 2: Stadtbibliothek Wiedenbrück
Artothek · Nick Page · Zainab Yaqubi

4 Kirchplatz 2: VHS Reckenberg-Ems
Kunstschülerinnen und -schüler

5 Klingelbrink 11, Bäckerei Vorbohle
Andrea Berheide

6 Klingelbrink 21, Eiscafé Garda
Jürgen Türksch

7 Lange Straße 31, Goldschmiede Galerie:
Ottilie Dreier

8 Lange Straße 91, KunstLaden:
Helga Brandherm · Hildegard Dammann-Othmer
Jutta Eusterhus · Margrit Gebranzig
Yaghma Jahangirian · Barbara Körkemeier
Gabi Leweling · Maria Narmont-Laplace
Ingeborg Schwarz

9 Rentruper Straße 4, OT St. Vit
Petra Rentrup

10 Wendtstraße 26, Wiedenbrück
Stefan Hein

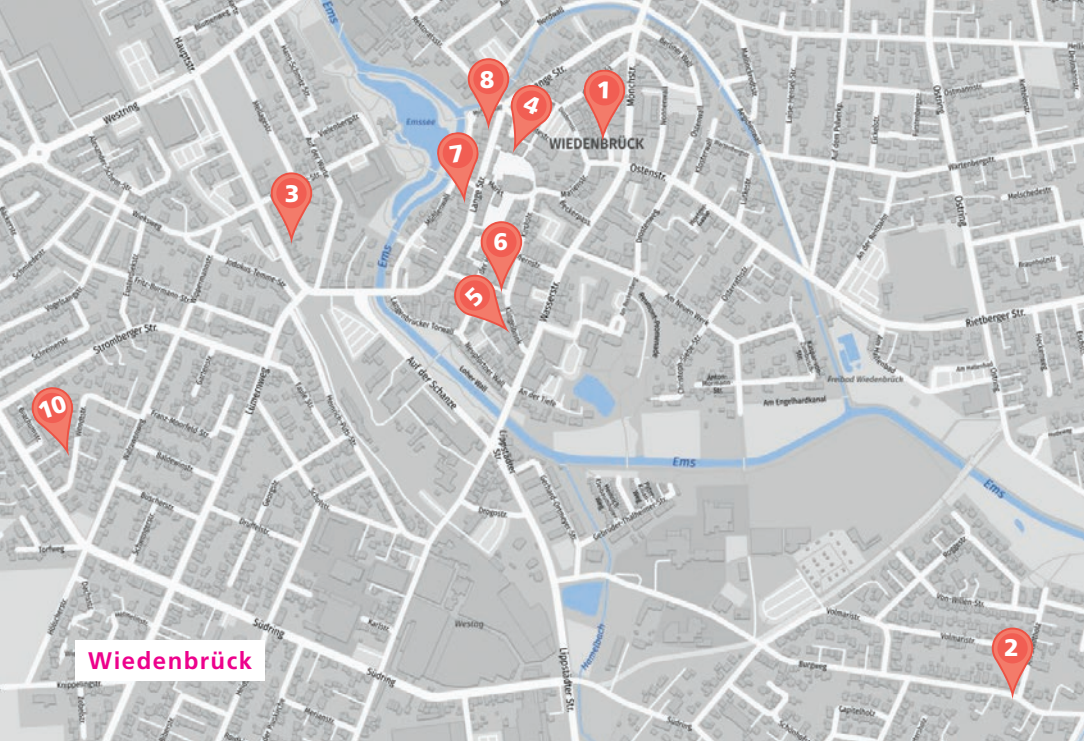

Wiedenbrück
WIEDENBRÜCK
Ems
Emssee
Westring
Stromberger Str.
Lüdenweg
Südring
Lippstädter Str.
Hamelbach
Ostenstr.
Rietberger Str.
Ostring
Wasserstr.
Auf der Schanze
Am Engelhardkanal
Freibad Wiedenbrück
1
2
3
4
5
6
7
8
10

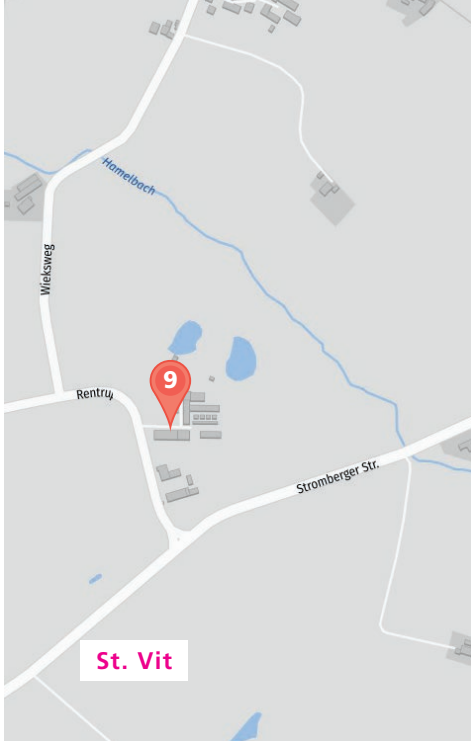

St. Vit
Hamelbach
Wieksweg
Rentrup
Stromberger Str.
9

Viele weitere Infos
Sie finden uns auch im Internet:
www.offene-ateliers-rhwd.de
– einfach den QR-Code scannen!

HINWEIS

Uns ist bewusst, dass es vielleicht im Aktionszeitraum nicht möglich sein wird, alle geöffneten Ateliers und Veranstaltungsorte zu besuchen.

Wir freuen uns aber auch im Nachhinein über Ihren Besuch in den Ateliers, gerne nach Absprache. Sie sind herzlich willkommen!

Ihre teilnehmenden
Künstlerinnen und Künstler

Eine Initiative der teilnehmenden Künstlerinnen und Künstler.